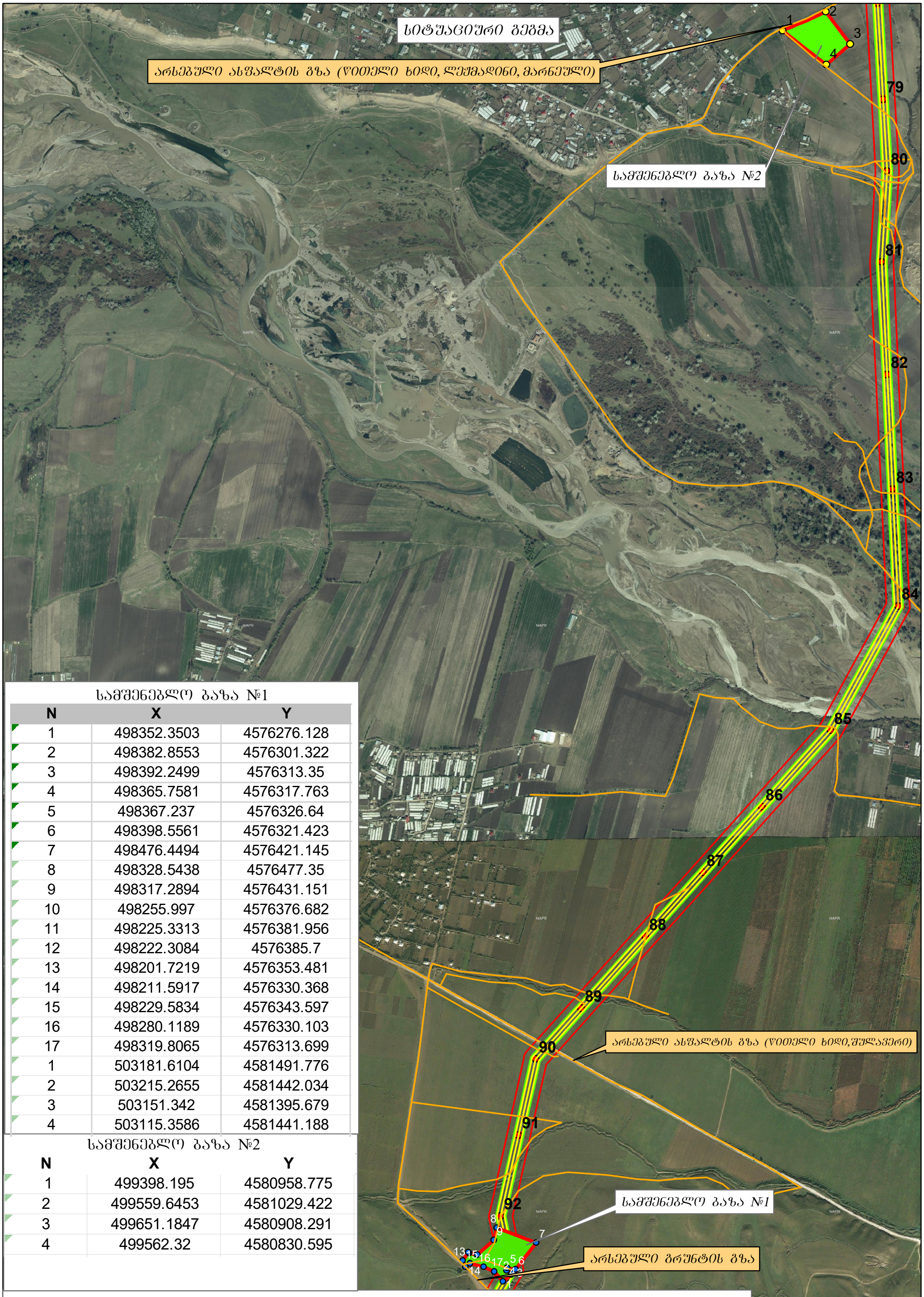

სამშენებლო ბაზა №1

N	X	Y
1	498352.3503	4576276.128
2	498382.8553	4576301.322
3	498392.2499	4576313.35
4	498365.7581	4576317.763
5	498367.237	4576326.64
6	498398.5561	4576321.423
7	498476.4494	4576421.145
8	498328.5438	4576477.35
9	498317.2894	4576431.151
10	498255.997	4576376.682
11	498225.3313	4576381.956
12	498222.3084	4576385.7
13	498201.7219	4576353.481
14	498211.5917	4576330.368
15	498229.5834	4576343.597
16	498280.1189	4576330.103
17	498319.8065	4576313.699
1	503181.6104	4581491.776
2	503215.2655	4581442.034
3	503151.342	4581395.679
4	503115.3586	4581441.188

სამშენებლო ბაზა №2

N	X	Y
1	499398.195	4580958.775
2	499559.6453	4581029.422
3	499651.1847	4580908.291
4	499562.32	4580830.595

მისამართი: მარნეულის რაიონი, სოფელი ლეჯბადინი

მარნეული აირუმის დამაკავშირებელი 500 კვ ელექტროგადამცემი ხაზისა და სამშენებლო ბაზა №1 და №2-ის, სიტუაციური გეგმა